Como descargar y usar CompuSport

El campeonato Nacional de Bullshooter Europa en Gandia va a ser gestionado mediante el programa “CompuSport”.

Los jugadores podrán seguir su propio progreso o el de uno o varios compañeros, visualizar el cuadrante y seguir todo el campeonato mediante la app de “CompuSport”.

Es esencial que cada jugador instale la app en sus dispositivos móviles ya que sin ella no podrán recibir las notificaciones de cuando les toca jugar y en que máquina les toca jugar.

De la misma manera que sin ella, el jugador no podrá hacer un seguimiento del cuadrante.

La app de “CompuSport” está disponible en “Play Store” (Android) y en la “Apple Store (iOs)

1- Descargar la app (CompuSport) mediante la barra de búsqueda de la “Play Store” o “Apple Store” o mediante el siguiente código QR.

2- Una vez descargada, abrir la app i en apartado de “Tournaments” (Torneos) buscar el campeonato nacional Bullshooter Gandía en la barra de búsqueda y seleccionarlo.

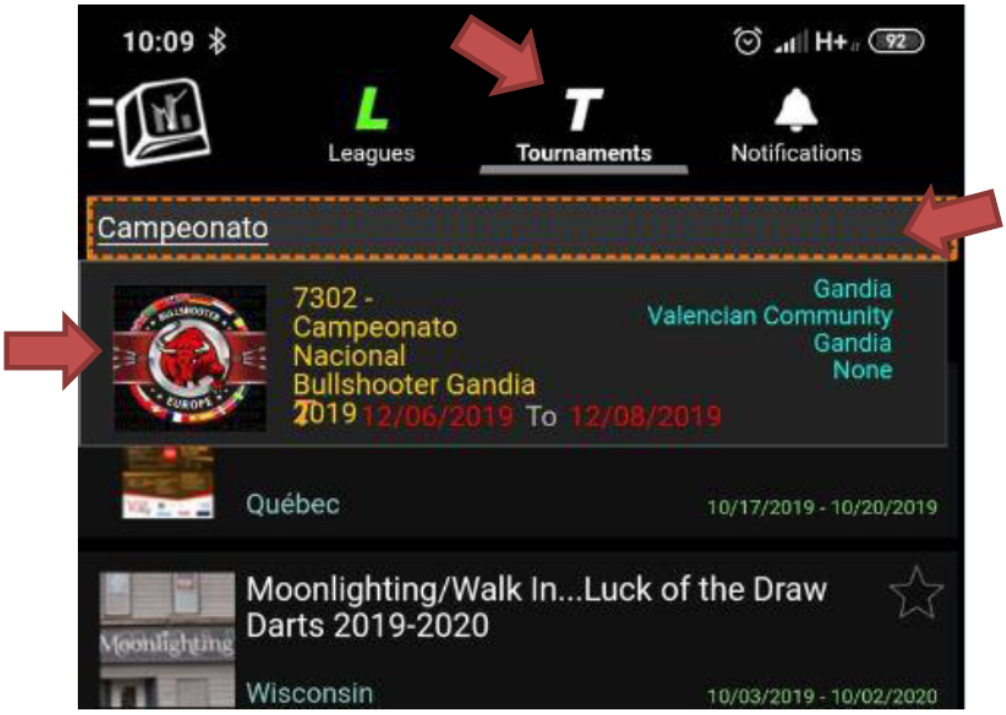

3- Una vez tenemos el torneo seleccionado que queremos visualizar, tenemos que buscar a la persona o personas a las que queremos seguir.
Para ello, tenemos que escribir el nombre de dicho jugador o jugadora en la barra de búsqueda en el apartado “By opponent”.

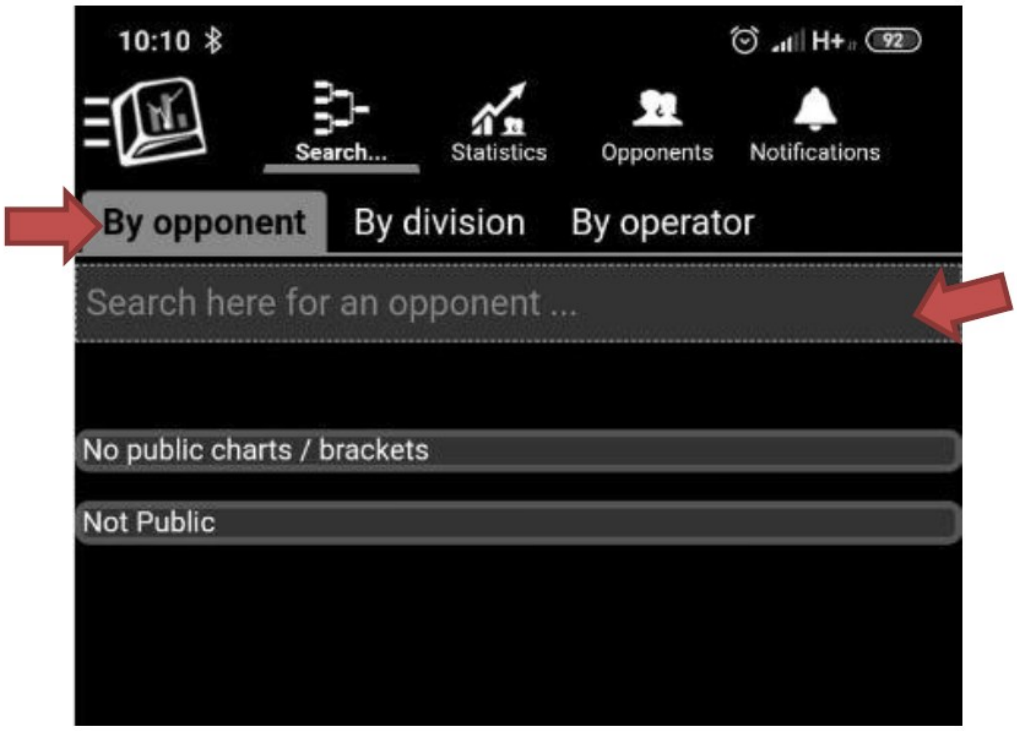

Usaremos “Juan Garcia” como ejemplo.

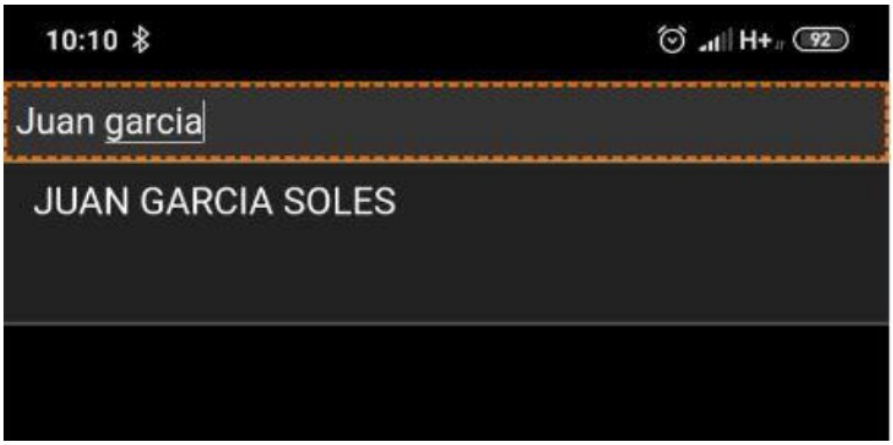

Una vez encontrado el jugador que deseamos visualizar, lo seleccionamos.

Una vez en el campeonato aparecerán los cuadrantes y el resto de información relacionada con el jugador.

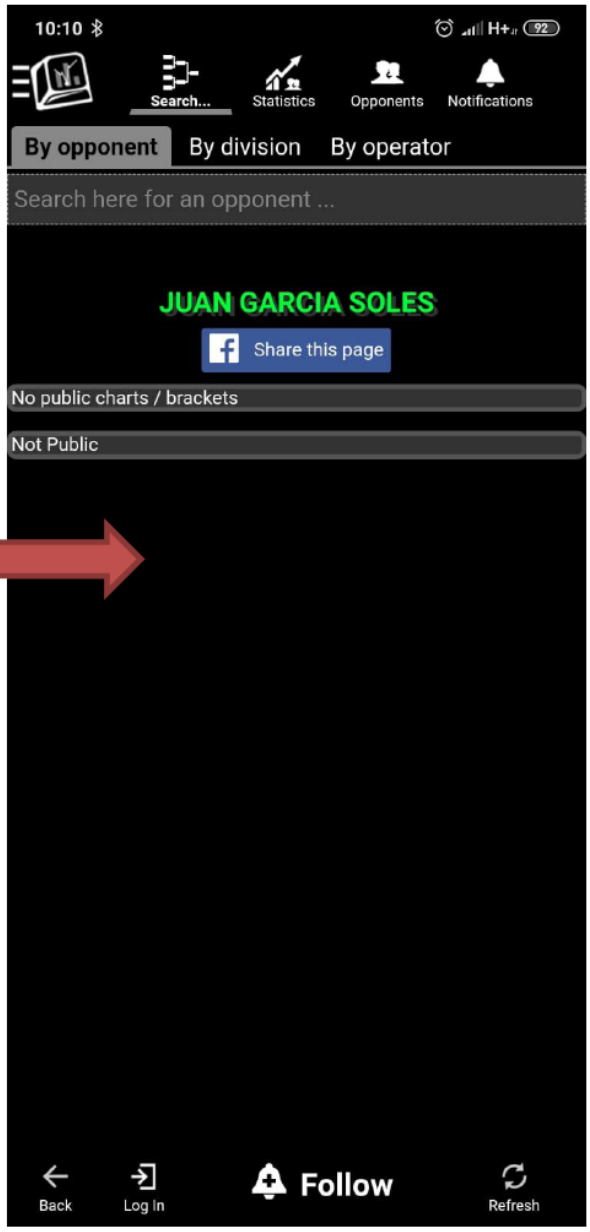

En esta ventana podremos visualizar los cuadrantes en los que ha jugado o está jugando, las posiciones en las que ha quedado y los premios que ha recibido.

Para poder recibir las notificaciones enfrentamiento, maquina, etc… es muy importante seleccionar “Follow” en la parte inferior.

Una vez presionado el botón de “Follow” nos hará crear una cuenta de usuario para que de esta forma, se guarden las estadísticas y resultados. No podrá recibir las notificaciones sin crear una cuenta de usuario.

En la ventana de registro, al ser un usuario nuevo, tendremos que pulsar sobre “Sign-up for an account”

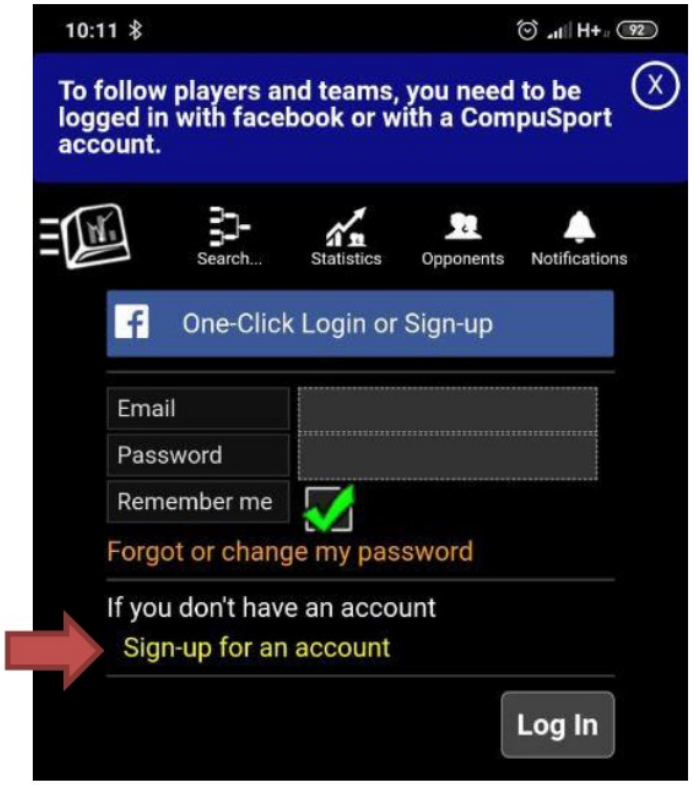

Nos pedirá que introduzcamos nuestro nombre, apellidos, email, confirmación de email, contraseña (la que vosotros queráis) y confirmación de contraseña. Una vez introducidos todos los datos, pulsaremos sobre el botón “Register”.

Una vez registrados, y cada vez que queramos seguir a algún jugador o a uno mismo, nos aparecerán las siguientes opciones.

Es muy importante remarcar la opción de “It’s me” para indicar que ese jugador somos nosotros y queremos recibir las notificaciones nuestras.

Como recomendación, activaría las 3 opciones tal y como se muestra en la imagen ya que la primera opción te notificará cuando el partido está listo para jugar y en que máquina, la segunda opción te notificará si el jugador ha ganado o perdido. Esta opción permite al jugador controlar que en control han asignado correctamente el ganado o perdedor una vez se ha entregado el acta de juego.
La tercera opción nos notificará si ha habido algún cambio en el cuadrante, cambio de máquina, etc…
Y tal y como he dicho más arriba la última opción “It’s me” es para indicar que esta persona a la que queremos seguir somos nosotros.